GALDÍN

VIVRE SUR LE CANAL

UNITÉ 312

2 CHAMBRES / 2 SALLES DE BAIN

SUPERFICIE

971 pi² (90.2 m²)

BALCON

210 pi² (19.5 m²)

TOTAL

1181 pi² (109.7 m²)

07-2019

PRIX _____

TAXES MUNICIPALES _____

TAXES SCOLAIRES _____

FRAIS DE CONDOMINIUM _____

STATIONNEMENT SOUTERRAIN _____

RANGEMENT _____

3e ÉTAGE

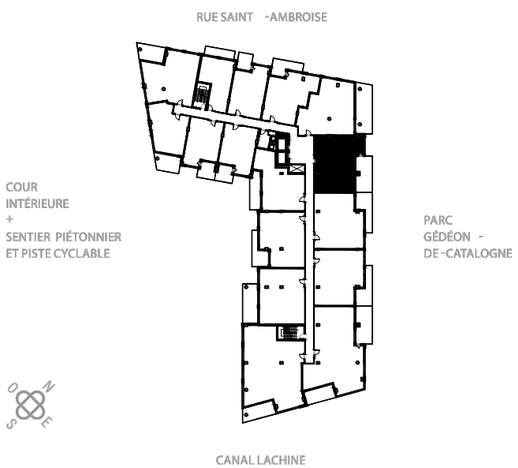

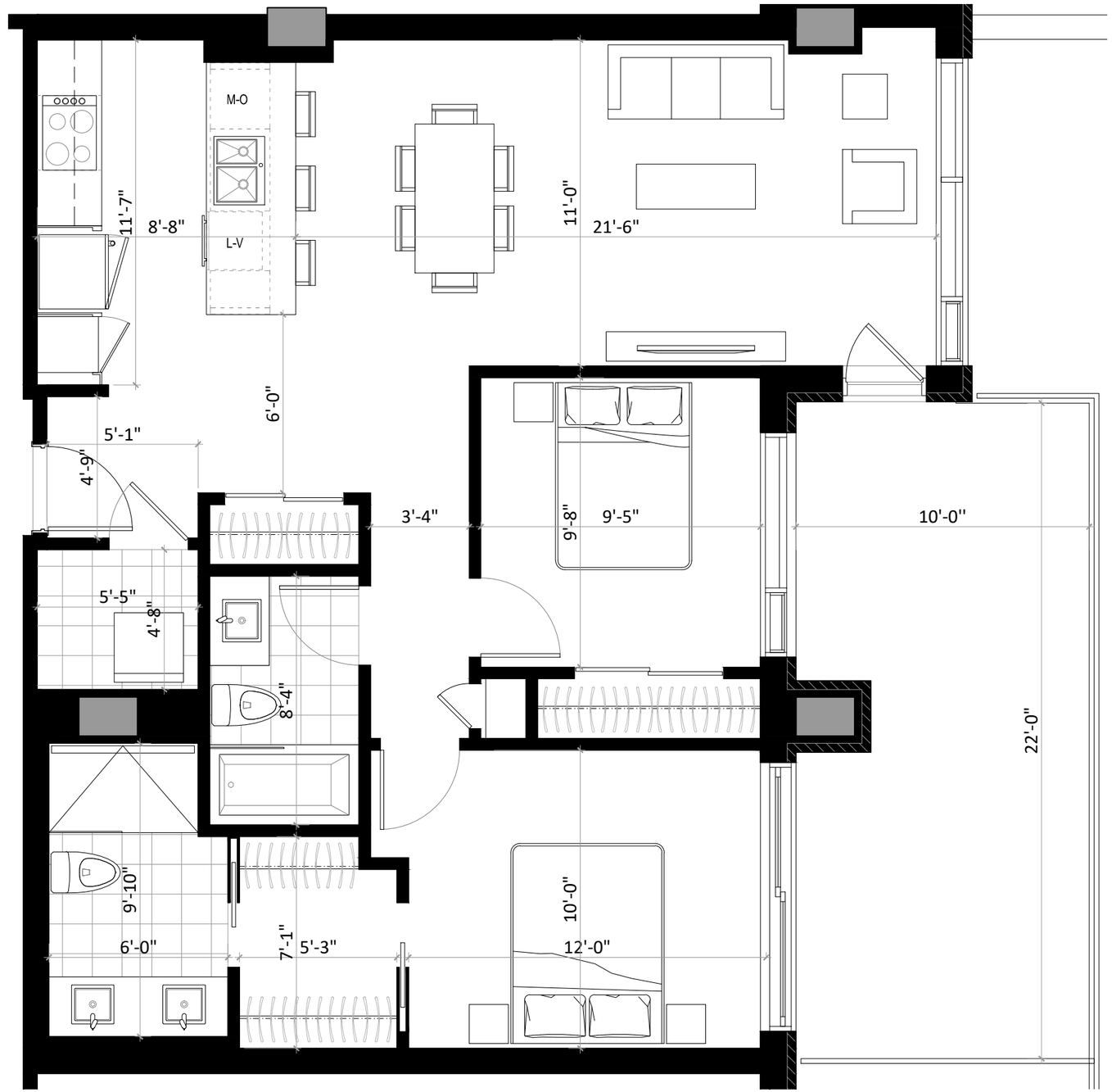

Promoteurs/constructeurs

solano

Architectes

ATELIER CHALOUB ARCHITECTES

La conception d'artiste, les plans, dessins, concepts, superficies et dimensions ne sont pas définitifs et sont sujets à changement sans préavis, selon les conditions de chantier ou la révision des plans. Les mesures des surfaces habitables incluent le mur extérieur et la moitié du mur mitoyen. Les meubles et appareils électroménager et tous les éléments décoratifs sont exclus. Les renseignements contenus dans la documentation écrite a préséance sur les informations verbales.

18 juin, 2019