GALDÍN

VIVRE SUR LE CANAL

# UNITÉ 154

3 CHAMBRES / 2 SALLES DE BAIN

## PHASE 3

| | |
|---|---|
| SUPERFICIE RDJ | SUPERFICIE RDC |
| **666 pi² (61,9 m²)** | 631 pi² (58.6 m²) |
| TERRASSE | BALCON |
| 227 pi² (21,1 m²) | 54 pi² (5 m²) |

TOTAL
1578 pi² (146.6 m²)

09-30-2021

| | |
|---|---|
| PRIX | |
| TAXES MUNICIPALES | |
| TAXES SCOLAIRES | |
| FRAIS DE CONDOMINIUM | |
| STATIONNEMENT SOUTERRAIN | |
| RANGEMENT | |

REZ-DE-JARDIN

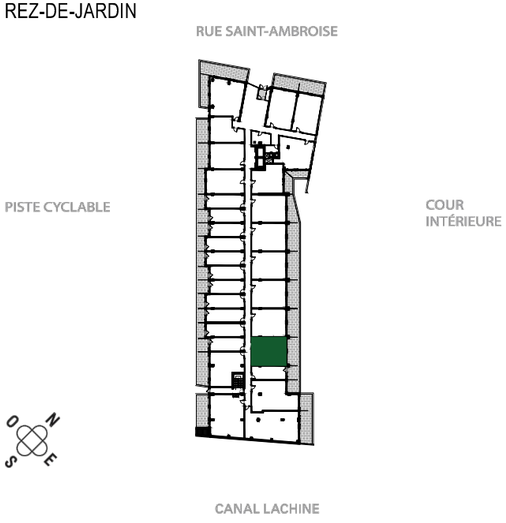


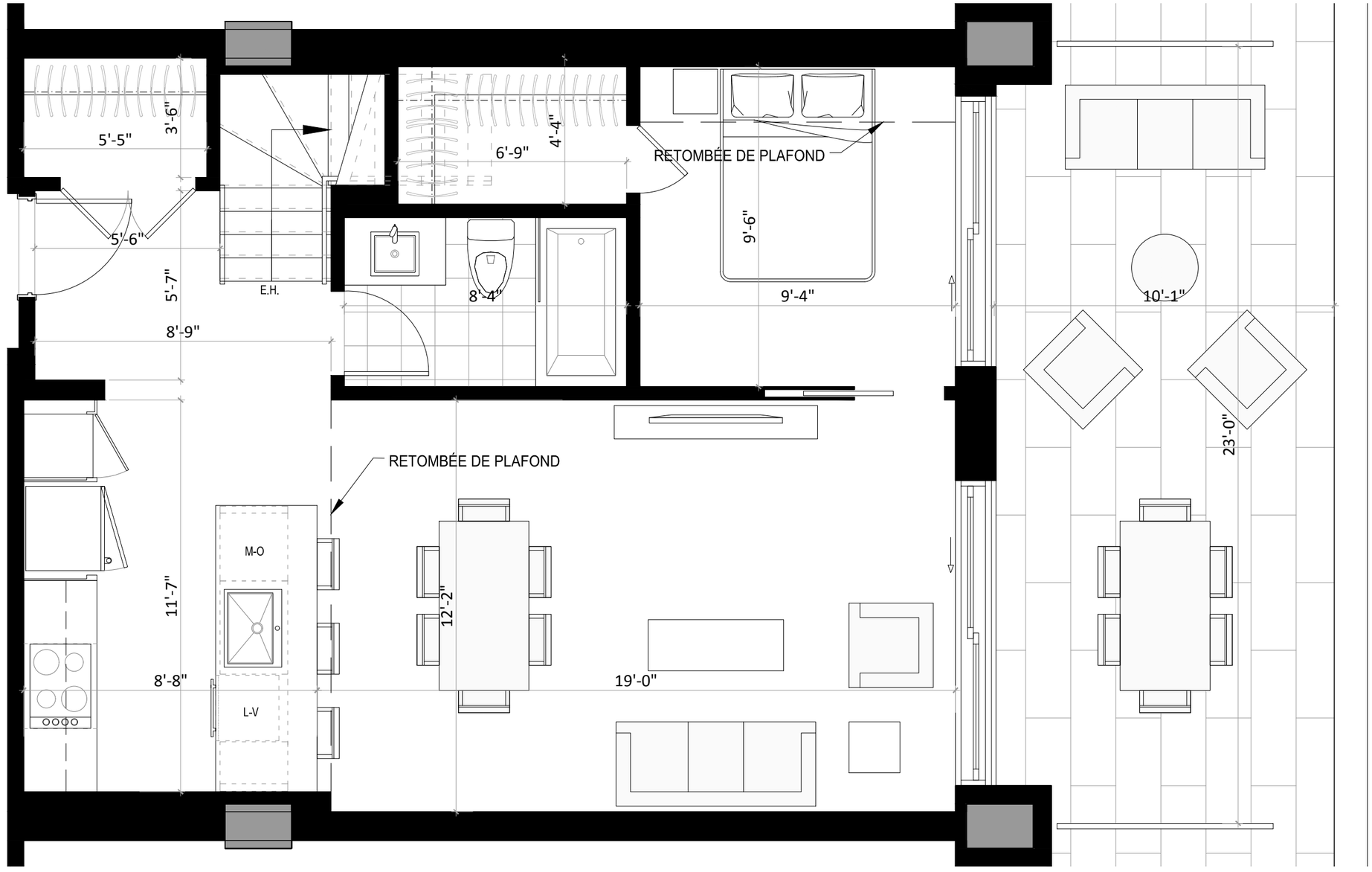


La conception d'artiste, les plans, dessins, concepts, superficies, dimensions et indications pour les retombées de plafonds ne sont pas définitifs et sont sujets à changement sans préavis, selon les conditions de chantier ou la révision des plans. Les mesures des surfaces habitables incluent le mur extérieur et la moitié du mur mitoyen. Les meubles et appareils électroménagers et tous les éléments décoratifs sont exclus. Les renseignements contenus dans la documentation écrite a préséance sur les informations verbales.

GALDÍN

VIVRE SUR LE CANAL

# UNITÉ 154

3 CHAMBRES / 2 SALLES DE BAIN

## PHASE 3

| | |
|---|---|
| SUPERFICIE RDJ | SUPERFICIE RDC |
| **666 pi² (61,9 m²)** | 631 pi² (58.6 m²) |
| TERRASSE | BALCON |
| 227 pi² (21,1 m²) | 54 pi² (5 m²) |

TOTAL
1578 pi² (146.6 m²)

09-30-2021

| | |
|---|---|
| PRIX | |
| TAXES MUNICIPALES | |
| TAXES SCOLAIRES | |
| FRAIS DE CONDOMINIUM | |
| STATIONNEMENT SOUTERRAIN | |
| RANGEMENT | |

## REZ-DE-CHAUSSÉE

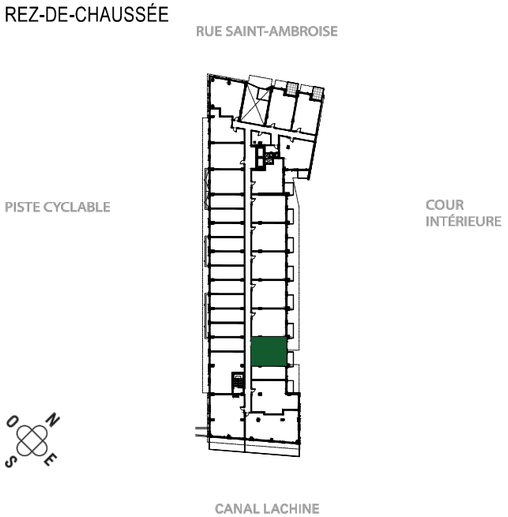


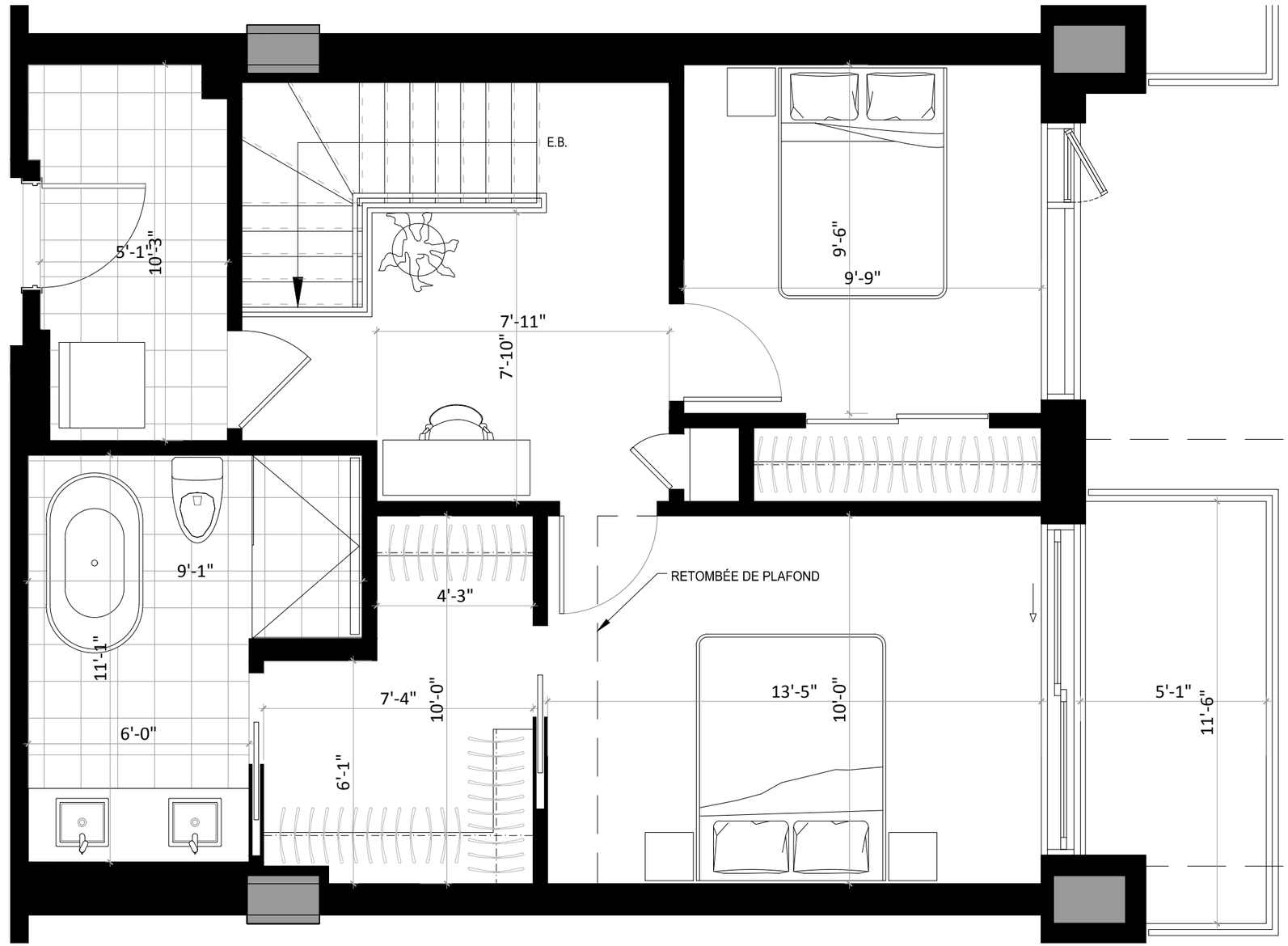


La conception d'artiste, les plans, dessins, concepts, superficies, dimensions et indications pour les retombées de plafonds ne sont pas définitifs et sont sujets à changement sans préavis, selon les conditions de chantier ou la révision des plans. Les mesures des surfaces habitables incluent le mur extérieur et la moitié du mur mitoyen. Les meubles et appareils électroménagers et tous les éléments décoratifs sont exclus. Les renseignements contenus dans la documentation écrite a préséance sur les informations verbales.