GALDÍN

VIVRE SUR LE CANAL

# UNITÉ 355, 455, 555, 655

1 CHAMBRE / 1 SALLE DE BAIN

## PHASE 3

SUPERFICIE

**669 pi² (62.2 m²)**

BALCON

186 pi² (17.3 m²)

TOTAL

855 pi² (79.5 m²)

09-30-2021

PRIX _____

TAXES MUNICIPALES _____

TAXES SCOLAIRES _____

FRAIS DE CONDOMINIUM _____

STATIONNEMENT SOUTERRAIN _____

RANGEMENT _____

3e, 4e, 5e, 6e ÉTAGE

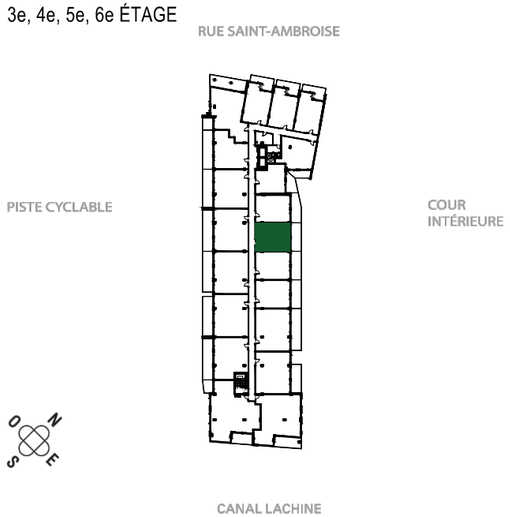


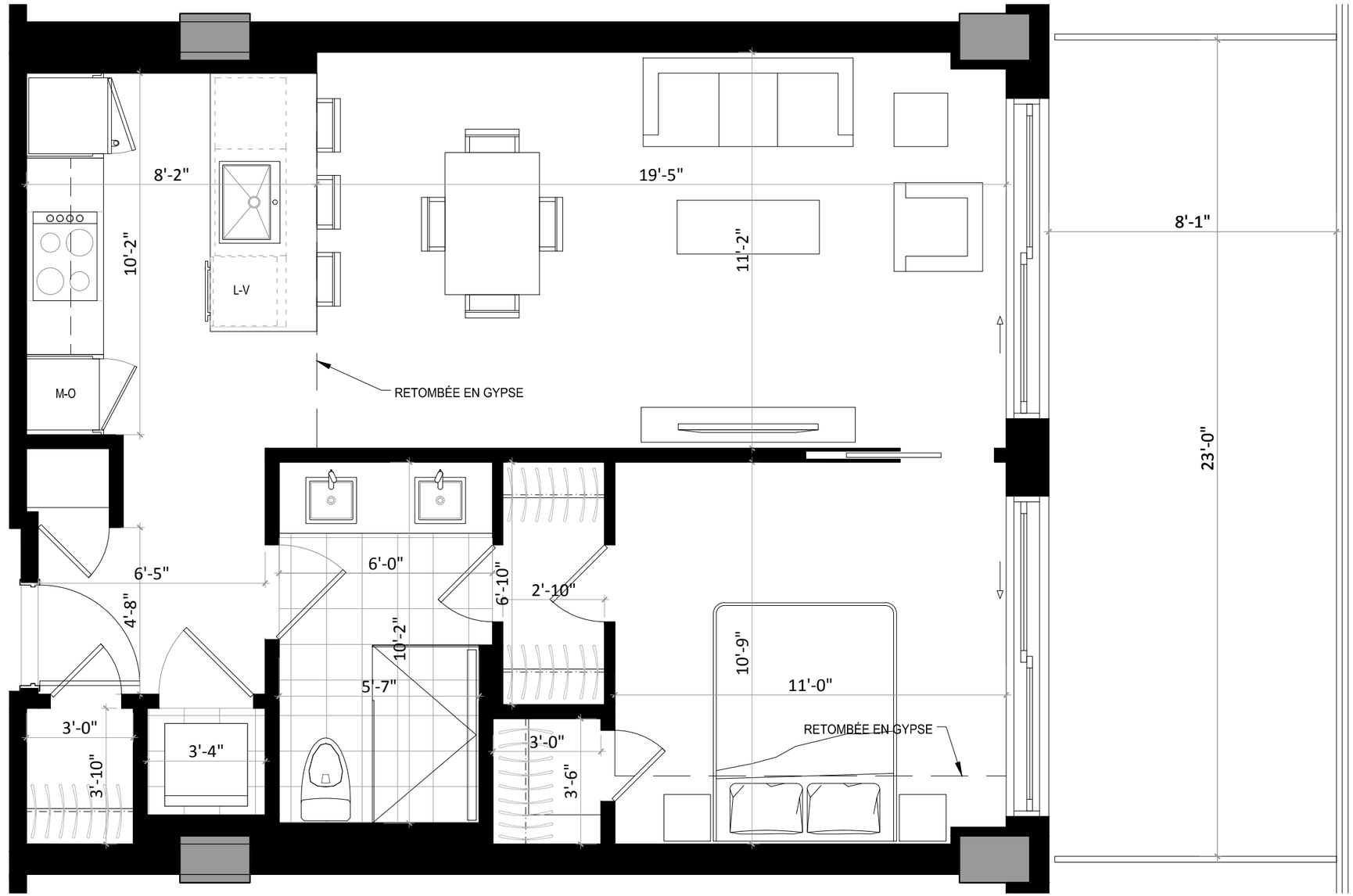


La conception d'artiste, les plans, dessins, concepts, superficies, dimensions et indications pour les retombées de plafonds ne sont pas définitifs et sont sujets à changement sans préavis, selon les conditions de chantier ou la révision des plans. Les mesures des surfaces habitables incluent le mur extérieur et la moitié du mur mitoyen. Les meubles et appareils électroménagers et tous les éléments décoratifs sont exclus. Les renseignements contenus dans la documentation écrite a préséance sur les informations verbales.