GALDÍN

VIVRE SUR LE CANAL

UNITÉ 645

2 CHAMBRES / 2 SALLES DE BAIN

PHASE 3

SUPERFICIE

934 pi² (86.8m²)

BALCON	TERRASSE TOITURE
270 pi² (25.1 m²)	1032 pi² (95.9 m²)

TOTAL

2236 pi² (207.8 m²)

11-04-2021

PRIX _____

TAXES MUNICIPALES _____

TAXES SCOLAIRES _____

FRAIS DE CONDOMINIUM _____

STATIONNEMENT SOUTERRAIN _____

RANGEMENT _____

6e ÉTAGE

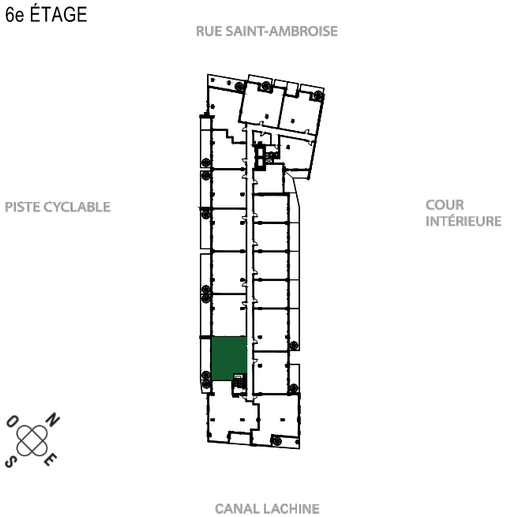

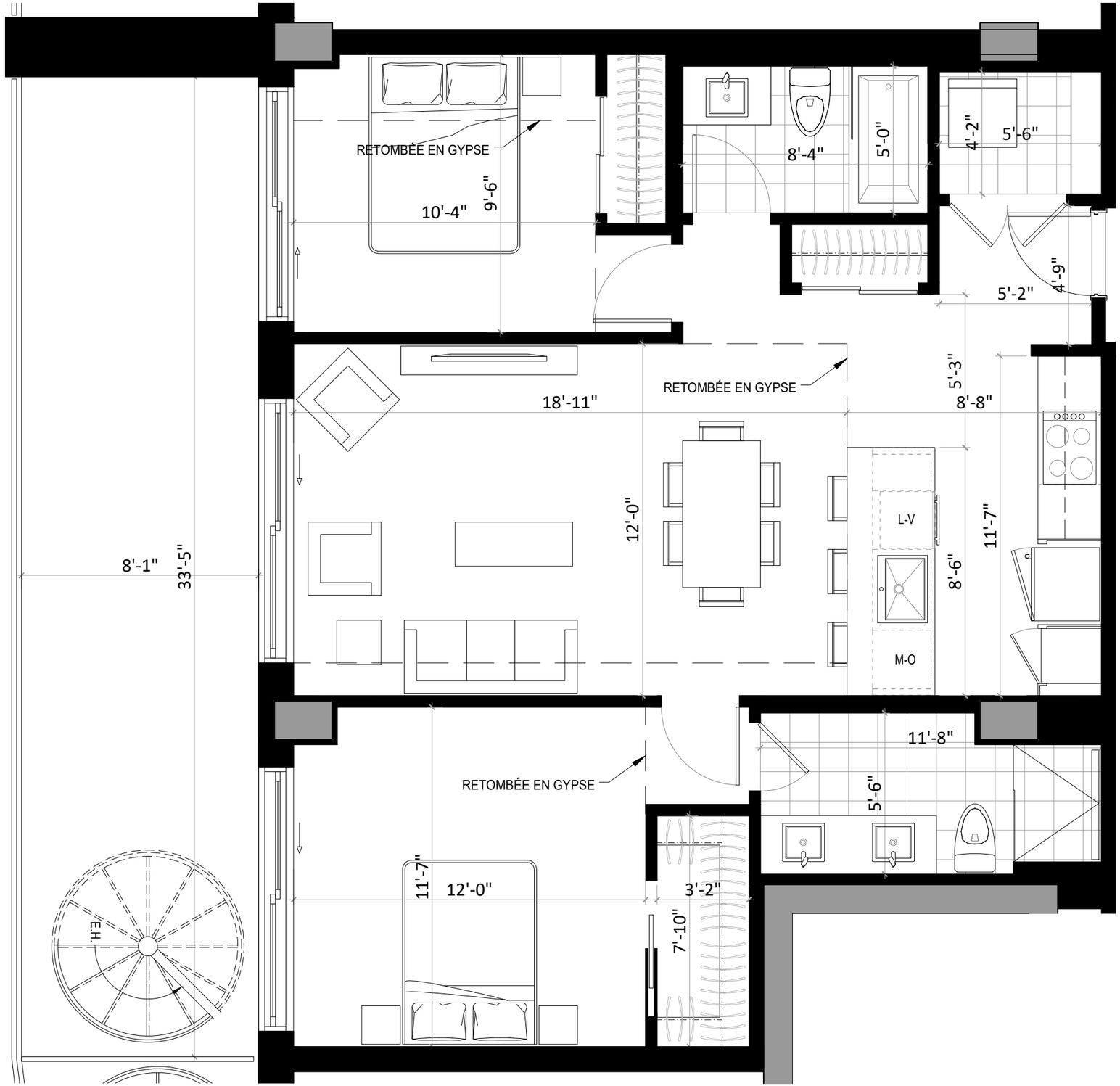

La conception d'artiste, les plans, dessins, concepts, superficies, dimensions et indications pour les retombées de plafonds ne sont pas définitifs et sont sujets à changement sans préavis, selon les conditions de chantier ou la révision des plans. Les mesures des surfaces habitables incluent le mur extérieur et la moitié du mur mitoyen. Les meubles et appareils électroménagers et tous les éléments décoratifs sont exclus. Les renseignements contenus dans la documentation écrite a préséance sur les informations verbales.

GALDÍN

VIVRE SUR LE CANAL

UNITÉ 645

2 CHAMBRES / 2 SALLES DE BAIN

PHASE 3

SUPERFICIE

934 pi² (86.8m²)

BALCON

270 pi² (25.1 m²)

TERRASSE TOITURE

1032 pi² (95.9 m²)

TOTAL

2236 pi² (207.8 m²)

11-04-2021

PRIX _____

TAXES MUNICIPALES _____

TAXES SCOLAIRES _____

FRAIS DE CONDOMINIUM _____

STATIONNEMENT SOUTERRAIN _____

RANGEMENT _____

TOITURE

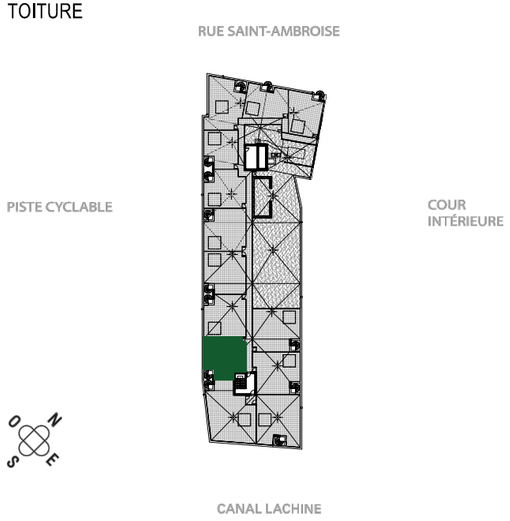

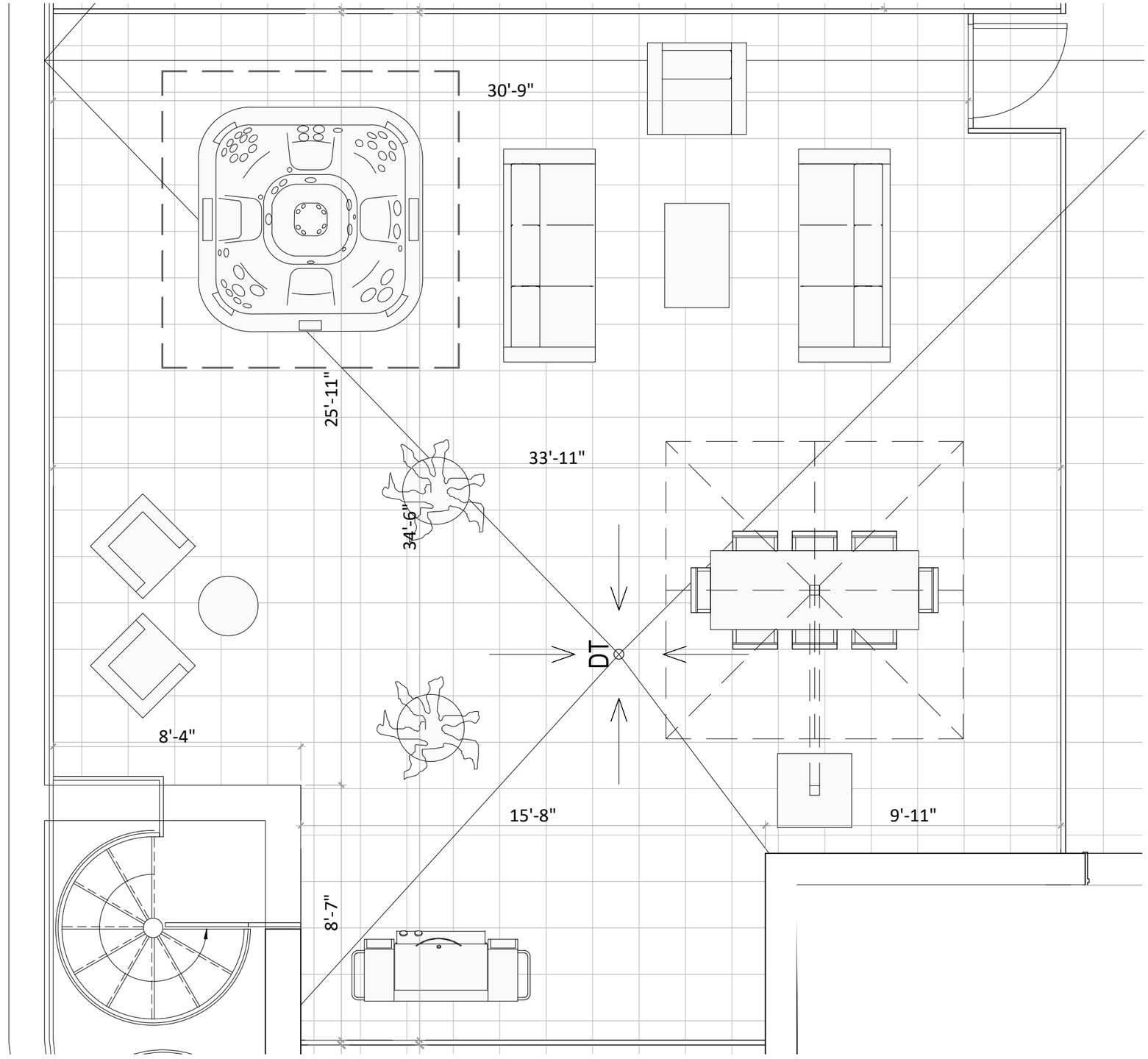

La conception d'artiste, les plans, dessins, concepts, superficies, dimensions et indications pour les retombées de plafonds ne sont pas définitifs et sont sujets à changement sans préavis, selon les conditions de chantier ou la révision des plans. Les mesures des surfaces habitables incluent le mur extérieur et la moitié du mur mitoyen. Les meubles et appareils électroménagers et tous les éléments décoratifs sont exclus. Les renseignements contenus dans la documentation écrite a préséance sur les informations verbales.