GALDÍN

VIVRE SUR LE CANAL

UNITÉ 656

2 CHAMBRES + DEN / 2 SALLES DE BAIN

PHASE 3

SUPERFICIE

1241 pi² (115.25m²)

BALCON

299 pi² (27.8 m²)

TOTAL

1540 pi² (143.05 m²)

06-19-2023

PRIX _____

TAXES MUNICIPALES _____

TAXES SCOLAIRES _____

FRAIS DE CONDOMINIUM _____

STATIONNEMENT SOUTERRAIN _____

RANGEMENT _____

6e ÉTAGE

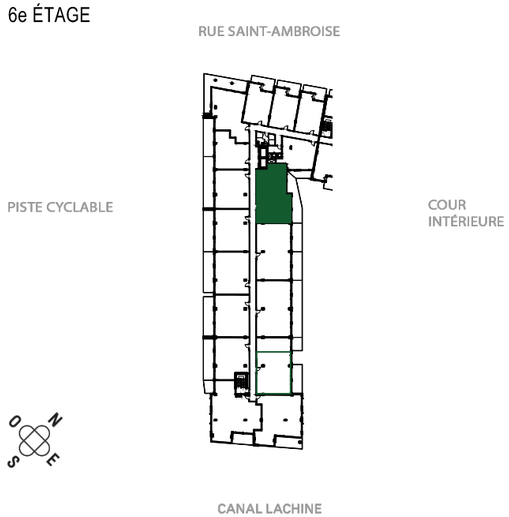

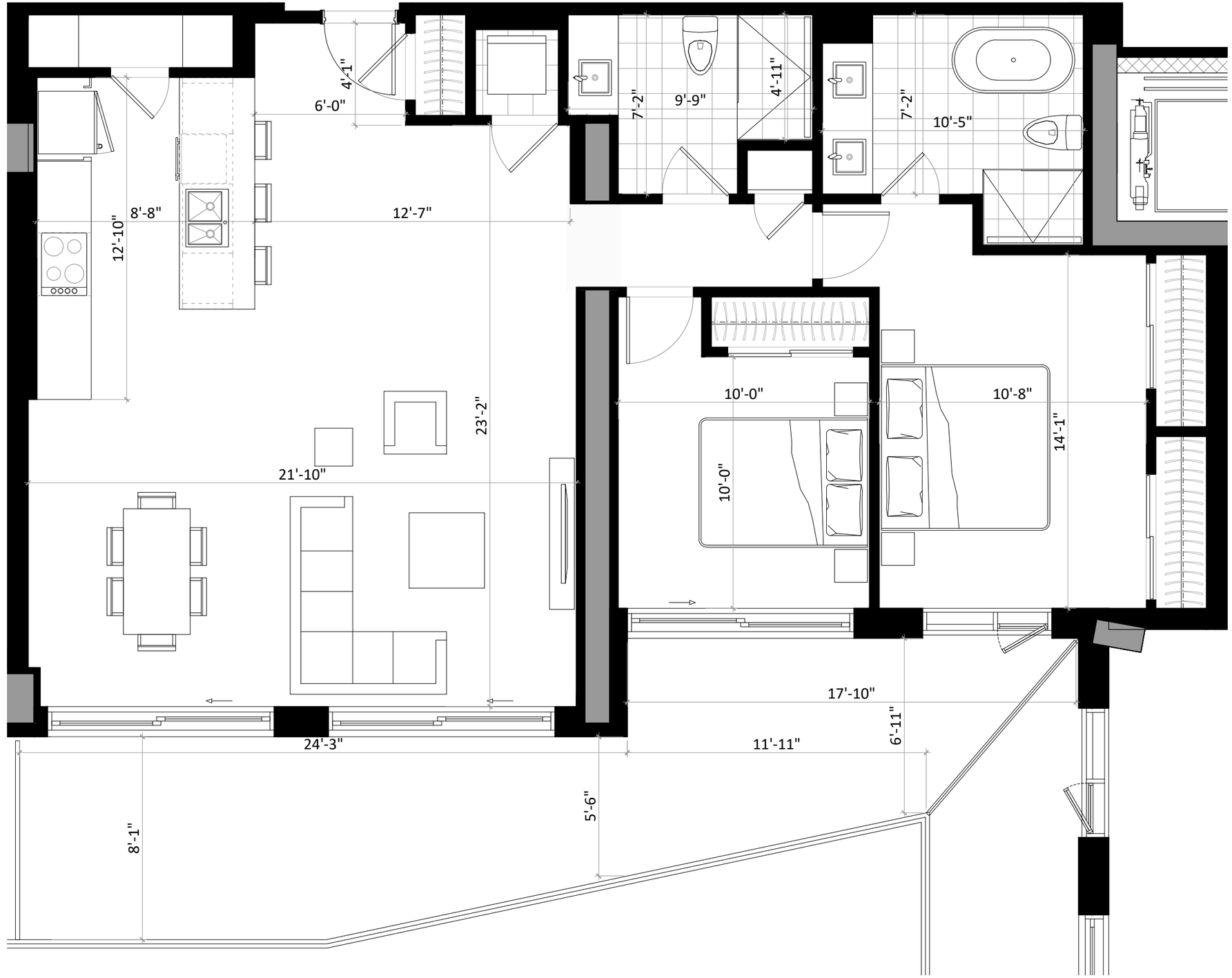

La conception d'artiste, les plans, dessins, concepts, superficies, dimensions et indications pour les retombées de plafonds ne sont pas définitifs et sont sujets à changement sans préavis, selon les conditions de chantier ou la révision des plans. Les mesures des surfaces habitables incluent le mur extérieur et la moitié du mur mitoyen. Les meubles et appareils électroménagers et tous les éléments décoratifs sont exclus. Les renseignements contenus dans la documentation écrite a préséance sur les informations verbales.